plikum
Rbla. Exposició 59-69 Edifici Neàpolis
08800 Vilanova i la Geltrú (Barcelona)
Tlf. 93 159 63 25
www.plikum.com

proyectos

Título:	REDACCIÓ DEL PROJECTE D'URBANITZACIÓ DE LA URBANITZACIÓ DE SERRA ALTA AL MUNICIPI DELS HOSTALETS DE PIEROLA
Importe:	6.231.789,41€
Administración:	DIPUTACIÓ DE BARCELONA
Fecha:	Diciembre 2023
Principales características:	Proyecto de urbanización de la urbanización de Serra Alta en el municipio de Hostalets de Pierola
Principales mediciones:	Pavimento de mezcla bituminosa 6.869,12 T – Pavimento de panot 6.892 m² – Pavimento de hormigón 4.612,50 m² Saneamiento 2.558 m – Renovación red de alumbrado 14.142 m

SITUACIÓ
SENSE ESCALA

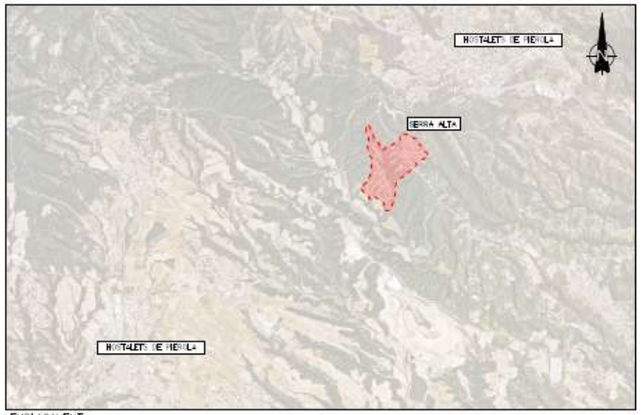

EMPLAÇAMENT
ESCALA: 1/50000

PROJECTE DE LA URBANITZACIÓ SERRA ALTA AL T.M. ELS HOSTALETS DE PIEROLA

NÚM. PLÀNOL	TÍTOL	NÚM. FULLS
00	SITUACIÓ I ÍNDEX DE PLÀNOLS	1
01	PLANTA D'EMPLAÇAMENT	
01.A	PLANEJAMENT	
	PLANTA GENERAL	1
	PLANTA DETALL	3
01.B	OCUPACIÓ PARCEL·LES	
	PLANTA GENERAL	1
	PLANTA DETALL	3
01.C	ESTRUCTURA XARXA VIÀRIA	
	PLANTA GENERAL	1
	PLANTA DETALL	3
02	PLANTA DE L'ESTAT ACTUAL	
02.A	TOPOGRAFIA	
	PLANTA GENERAL	1
	PLANTA DETALL	3
02.B	URBANITZACIÓ I PAVIMENTS	
02.B.1	CALÇADA	
02.B.1.1	TIPOLOGIA DE PAVIMENT	
	PLANTA GENERAL	1
	PLANTA DETALL	3
02.B.1.2	AMPLES	
	PLANTA GENERAL	1
	PLANTA DETALL	3
02.B.1.3	ESTAT CONSERVACIÓ	
	PLANTA GENERAL	1
	PLANTA DETALL	3
02.B.2	VOREREES	
02.B.2.1	TIPOLOGIA DE PAVIMENT	
	PLANTA GENERAL	1
	PLANTA DETALL	3
02.B.2.2	AMPLES	
	PLANTA GENERAL	1
	PLANTA DETALL	3
02.B.2.3	ESTAT CONSERVACIÓ	
	PLANTA GENERAL	1
	PLANTA DETALL	3
02.B.3	VORADES	
02.B.3.1	ESTAT CONSERVACIÓ	
	PLANTA GENERAL	1
	PLANTA DETALL	3
02.C	SERVEIS EXISTENTS	
02.C.1	XARXA ABASTAMENT AIGUA POTABLE	
	PLANTA GENERAL	1
	PLANTA DETALL	3
02.C.2	XARXA ELECTRICITAT BT I MT	
	PLANTA GENERAL	1
	PLANTA DETALL	3
02.C.3	XARXA TELECOMUNICACIONS	
	PLANTA GENERAL	1
	PLANTA DETALL	3
02.C.4	XARXA ENLLUMENAT PÚBLIC	
	PLANTA GENERAL	1
	PLANTA DETALL	3
02.C.5	XARXA PLUVIALS	
	PLANTA GENERAL	1
	PLANTA DETALL	3
02.D	SENYALITZACIÓ VERTICAL I HORITZONTAL	
	PLANTA GENERAL	1
	PLANTA DETALL	3
02.E	SECCIONS TIPUS	1
03	URBANITZACIÓ I PAVIMENTS	
03.A	CONDICIONAMENT DE PAVIMENTS	
	PLANTA GENERAL	1
	PLANTA DETALL	3
03.B	ACONDICIONAMENT DE VOREREES I VORADES	
	PLANTA GENERAL	1
	PLANTA DETALL	3
03.C	SECCIONS TIPUS	2
03.D	ITINERARI PER VIANANTS	
	PLANTA GENERAL	1
	PLANTA DETALL I REPLANTEIG	5
03.E	DETALLS PAVIMENTACIÓ	4
03.F	DETALLS MOBILIARI URBÀ	1
03.G	DETALLS SENYALITZACIÓ	2
04	CLAVEGUERAM	
04.A	XARXA RESIDUALS	
04.A.1	PLANTA ESTAT PROPOSTA	
	PLANTA GENERAL	1
	PLANTA DETALL	3
04.A.2	PERFILS LONGITUDINALS	7
04.A.3	ESTACIONS DE BOMBAMENT	
04.A.3.1	PLANTA UBICACIÓ EB 1	
	PLANTA DETALL	1
	DEFINICIÓ GEOMÈTRICA I ARMAT	1
04.A.3.2	PLANTA UBICACIÓ EB 2	
	PLANTA DETALL	1
	DEFINICIÓ GEOMÈTRICA I ARMAT	1
04.A.3.3	PLANTA UBICACIÓ EB 3	
	PLANTA DETALL	1
	DEFINICIÓ GEOMÈTRICA I ARMAT	1
04.A.3.4	PLANTA UBICACIÓ EB 4	
	PLANTA DETALL	1
	DEFINICIÓ GEOMÈTRICA I ARMAT	1
04.A.4	UBICACIÓ EDAR	
	PLANTA GENERAL	1
	PLANTA DETALL	3
04.B	XARXA PLUVIALS	
04.B.1	PLANTA ESTAT PROPOSTA	
	PLANTA GENERAL	1
	PLANTA DETALL	3
04.B.2	PERFILS LONGITUDINALS	7
04.C	DETALLS CONSTRUCTIUS	3
05	ENLLUMENAT	
05.A	PLANTA ESTAT PROPOSTA	
	PLANTA GENERAL	1
	PLANTA DETALL	3
05.B	DETALLS	
06	SERVEIS URBANÍSTICS	
06.A	XARXA D'ABASTAMENT D'AIGUA POTABLE	
	PLANTA GENERAL	1
	PLANTA DETALL	3
06.B	DETALLS	1
07	COMPATIBILITZACIÓ SERVEIS	
	PLANTA ESTAT PROPOSTA	
	PLANTA GENERAL	1
	PLANTA DETALL	3
08	EXPROPIACIONS I BÉNS I SERVEIS AFECTATS	
08.A	SERVITUD XARXA RESIDUALS I PLUVIALS	
	PLANTA GENERAL	1
	PLANTA DETALL	3
08.B	SERVITUD XARXA RESIDUALS	
	PLANTA GENERAL	1
	PLANTA DETALL	3
08.C	SERVITUD XARXA PLUVIALS	
	PLANTA GENERAL	1
	PLANTA DETALL	3

Diputació Barcelona
Ajuntament dels Hostalets de Pierola

Document
PROJECTE DE LA URBANITZACIÓ SERRA ALTA
AL T.M. ELS HOSTALETS DE PIEROLA

Gestió
Servei d'Equipaments i Espai Públic. Diputació de Barcelona

Localització
Serra Alta

Municipi i comarca
Hostalets de Pierola (Anoia)

Propietat i promotor
Ajuntament dels Hostalets de Pierola

Plànol
SITUACIÓ I ÍNDEX DE PLÀNOLS

Arxiu
00_Index i situació.dwg

Data
Octubre 2023

Escala (A3)
INDICADES

Número
00 (1 DE 1)

El técnic redactor
Marc Alsina i Martí, ECOIP
plikum

Aprovació municipal

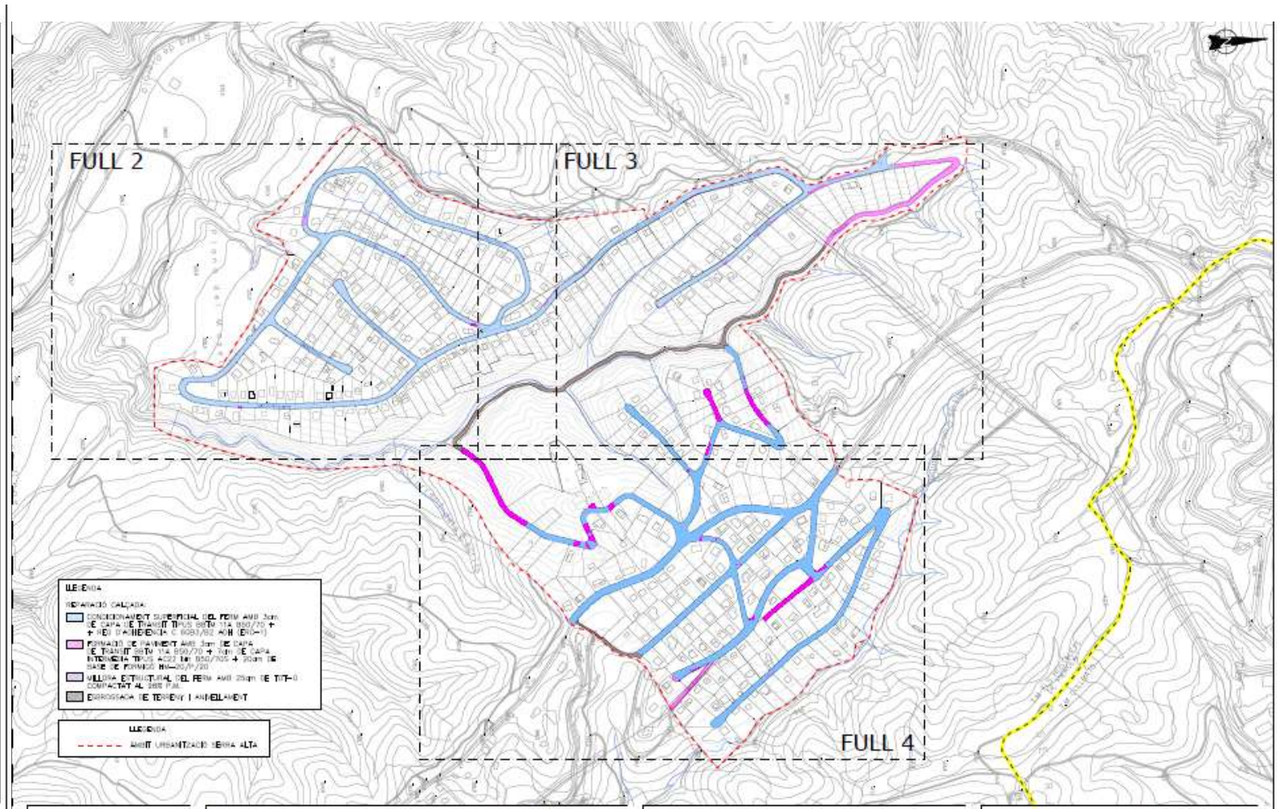

Diputació Barcelona
Ajuntament dels Hostalets de Pierola

Document
PROJECTE DE LA URBANITZACIÓ SERRA ALTA
AL T.M. ELS HOSTALETS DE PIEROLA

Gestió
Servei d'Equipaments i Espai Públic. Diputació de Barcelona

Localització
Serra Alta

Municipi i comarca
Hostalets de Pierola (Anoia)

Propietat i promotor
Ajuntament dels Hostalets de Pierola

Plànol
URBANITZACIÓ I PAVIMENTS
ACONDICIONAMENT DE PAVIMENTS
PLANTA GENERAL

Arxiu
03A_Acondicionament paviments.dwg

Data
Octubre 2023

Escala (A3)
E: 1/5000

Número
03.A (1 DE 4)

El técnic redactor
Marc Alsina i Martí, ECOIP
plikum

Aprovació municipal